

***RELATÓRIO MENSAL***  
***CREF13/BA-SE***

***08/2009***



***DEPARTAMENTO DE***  
***ORIENTAÇÃO E FISCALIZAÇÃO***



**Conselho Regional de Educação Física**  
**13a Região / BA-SE – Lei Federal 9696/98**  
**RELATÓRIO GERENCIAL – AGOSTO 2009**



**critério 5 – QUADRO GERAL - Metas de Fiscalização Pessoa Jurídica**  
**CREF13 BA/SE - DEFIS - FISCALIZAÇÕES P. JURÍDICA - 2009 -**

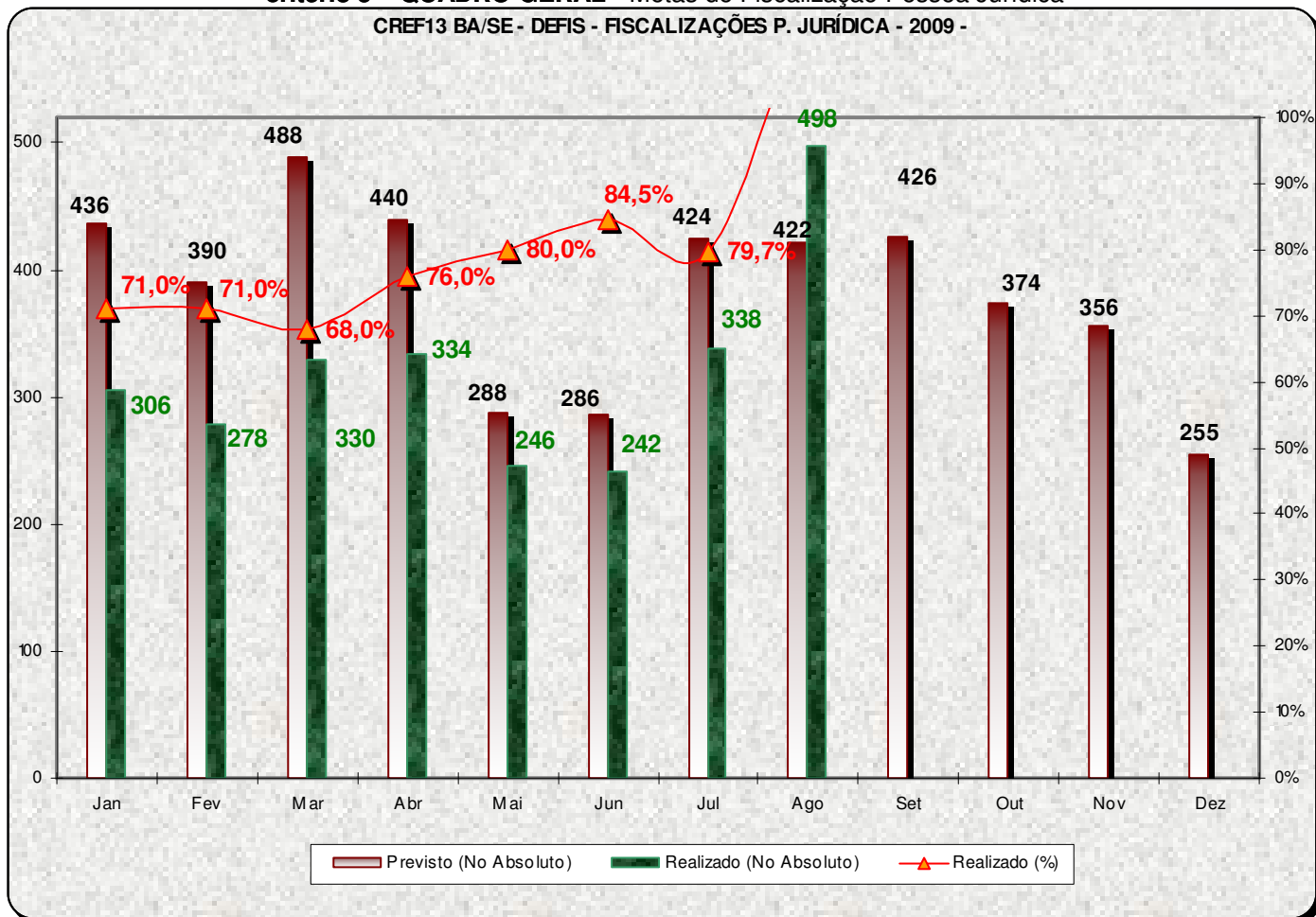

<b>Previsto = 424</b>	<b>Realizado = 498</b>	<b>Ano anterior = 361</b>
<b>Análise de resultados:</b> <ol style="list-style-type: none"><li>Em relação ao mesmo mês no ano anterior foram realizadas a mais 38,2%</li><li>No acumulado do ano em curso temos 2572 contra 1917 em 2008.</li><li>O CREF13 alcançou 118,6% no mês de agosto. No exercício atual o resultado acumulado de momento representa 56% do projetado para o ano contra 46% em 2008 revelando uma melhora da produtividade.</li></ol>		
<b>Causas prováveis:</b> <ol style="list-style-type: none"><li>O período de férias do Agente Fábio Fontes transferido a pedido da seccional Sergipe.</li><li>Maior carga horária destinada a fiscalização.</li><li>Horas extras laboradas pelo Agente José Chalub deslocado para Sergipe durante os Jogos Escolares</li></ol>		
<b>Cenário para período seguinte:</b> <ul style="list-style-type: none"><li>O quadro geral de produção para o Estado da Bahia permanece em linha crescente com perspectiva de fechamento no ano entre 85 e 95%.</li><li>Para o Estado de Sergipe apesar do bom desempenho em agosto, a projeção é que a meta de fiscalizações em Pessoas Jurídicas para o ano não será alcançada.</li><li>O cenário geral para o CREF13 vislumbra para o final do exercício 2009 entre 70 e 75% de cumprimento da meta projetada.</li></ul>		



# Conselho Regional de Educação Física

## 13a Região / BA-SE – Lei Federal 9696/98



### RELATÓRIO GERENCIAL – AGOSTO 2009 - Critério 5 – Metas de Fiscalização P. Jurídica

	Jan	Fev	Mar	Abr	Mai	Jun	Jul	Ago	Set	Out	Nov	Dez	TOT AL
Previsto (Nº Absoluto)	436	390	488	440	288	286	424	422	426	374	356	255	4585
Realizado (Nº Absoluto)	306	278	330	334	246	242	338	498					2572
Realizado (%)	71,0%	71,0%	68,0%	76,0%	80,0%	84,5%	79,7%	118,6%					56%

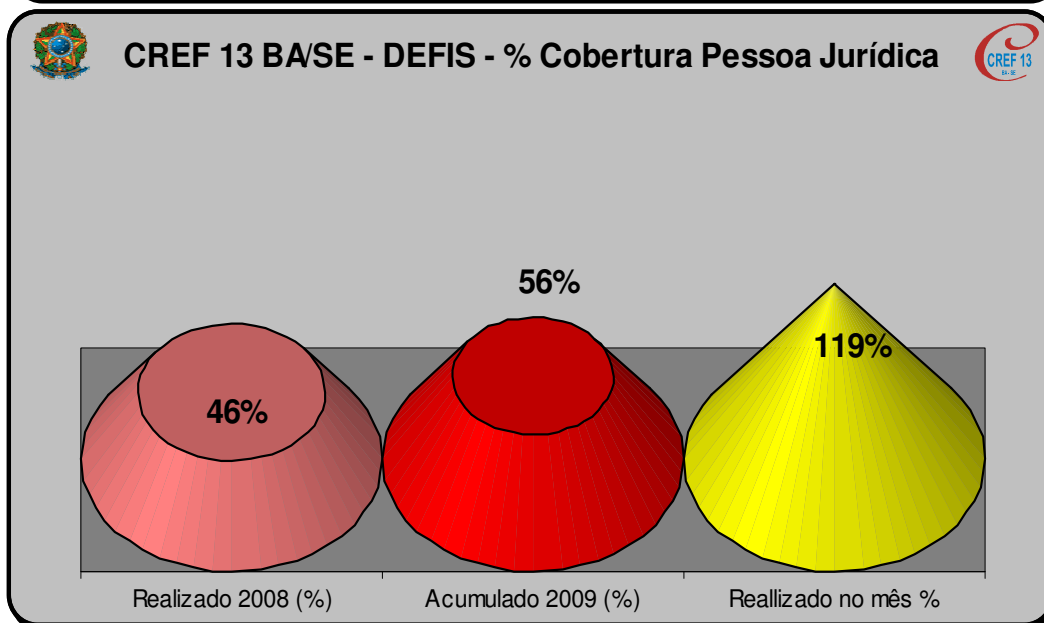
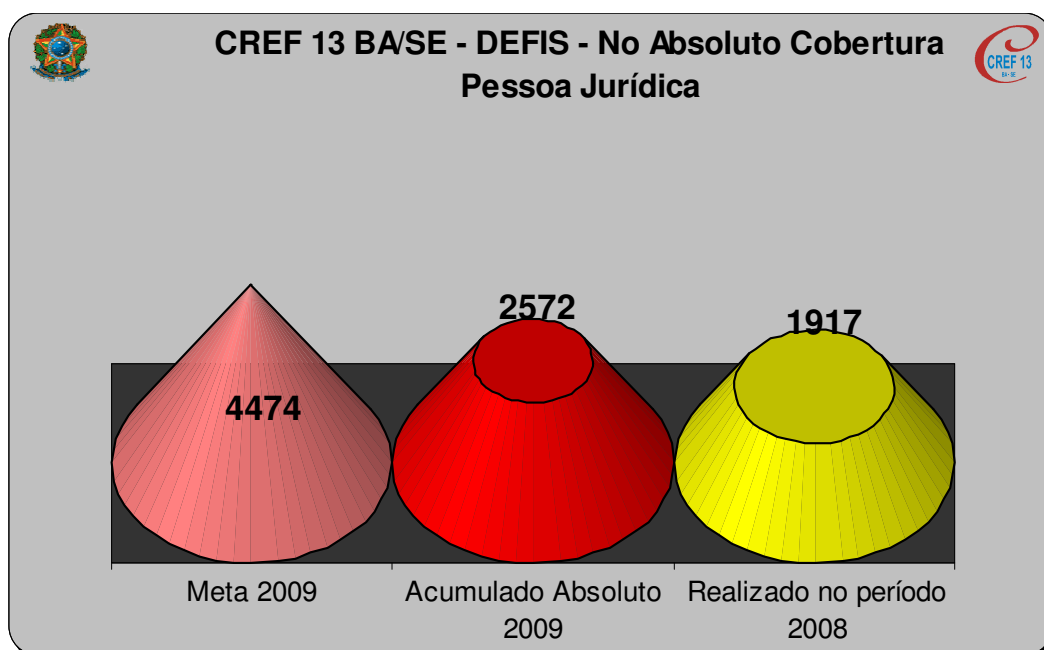



## Conselho Regional de Educação Física

### 13a Região / BA-SE – Lei Federal 9696/98



**RELATÓRIO GERENCIAL – AGOSTO 2009 - Critério 5 - Metas Individualizadas de Fiscalização P. J.**  
**ACOMP. NÚMERO ABSOLUTO DE FISCALIZAÇÕES POR AG. FISCALIZAÇÃO - Rev 03/2009 - em 01/06**

		Jan	Fev	Mar	Abr	Mai	Jun	Jul	Ago	Set	Out	Nov	Dez	Total
JEHORVAN	Interior	0	0	6	0	4	4	0	23	4	4	4	0	
	Ssa	4	0	2	8	4	2	4	2	2	4	4	0	85
	<b>PREVISTO</b>	<b>4</b>	<b>0</b>	<b>8</b>	<b>8</b>	<b>8</b>	<b>6</b>	<b>4</b>	<b>25</b>	<b>6</b>	<b>8</b>	<b>8</b>	<b>0</b>	<b>85</b>
	<b>REALIZADO</b>	<b>4</b>	<b>0</b>	<b>8</b>	<b>8</b>	<b>5</b>	<b>8</b>	<b>4</b>	<b>47</b>					<b>84</b>
FÁBIO		Jan	Fev	Mar	Abr	Mai	Jun	Jul	Ago	Set	Out	Nov	Dez	Total
	Aju	104	110	120	104	100	70	70	20	30	40	76	85	
	Interior	40	20	40	40	30	60	70	0	110	82	40	0	
	<b>PREVISTO</b>	<b>144</b>	<b>130</b>	<b>160</b>	<b>144</b>	<b>130</b>	<b>130</b>	<b>140</b>	<b>20</b>	<b>140</b>	<b>122</b>	<b>116</b>	<b>85</b>	<b>1461</b>
<b>REALIZADO</b>	<b>101</b>	<b>108</b>	<b>90</b>	<b>58</b>	<b>97</b>	<b>88</b>	<b>55</b>	<b>117</b>					<b>714</b>	
ABDO		Jan	Fev	Mar	Abr	Mai	Jun	Jul	Ago	Set	Out	Nov	Dez	Total
	Ssa	104	130	120	104	20	100	70	30	30	30	76	85	
	Interior	40	0	40	40	0	30	70	110	110	92	40	0	
	<b>PREVISTO</b>	<b>144</b>	<b>130</b>	<b>160</b>	<b>144</b>	<b>20</b>	<b>130</b>	<b>140</b>	<b>140</b>	<b>140</b>	<b>122</b>	<b>116</b>	<b>85</b>	<b>1471</b>
<b>REALIZADO</b>	<b>105</b>	<b>81</b>	<b>121</b>	<b>133</b>	<b>21</b>	<b>122</b>	<b>140</b>	<b>182</b>					<b>905</b>	
THIAGO		Jan	Fev	Mar	Abr	Mai	Jun	Jul	Ago	Set	Out	Nov	Dez	Total
	Ssa	104	130	120	104	100	20	70	30	30	30	76	85	
	Interior	40	0	40	40	30	0	70	110	110	92	40	0	
	<b>PREVISTO</b>	<b>144</b>	<b>130</b>	<b>160</b>	<b>144</b>	<b>130</b>	<b>20</b>	<b>140</b>	<b>140</b>	<b>140</b>	<b>122</b>	<b>116</b>	<b>85</b>	<b>1471</b>
<b>REALIZADO</b>	<b>96</b>	<b>89</b>	<b>111</b>	<b>135</b>	<b>123</b>	<b>24</b>	<b>139</b>	<b>152</b>					<b>869</b>	
<b>Estado</b>	Jan	Fev	Mar	Abr	Mai	Jun	Jul	Ago	Set	Out	Nov	Dez	Total	
<b>BAHIA</b>	<b>292</b>	<b>260</b>	<b>328</b>	<b>296</b>	<b>158</b>	<b>156</b>	<b>284</b>	<b>305</b>	<b>286</b>	<b>252</b>	<b>240</b>	<b>170</b>	<b>3027</b>	
<b>SERGIPE</b>	<b>144</b>	<b>130</b>	<b>160</b>	<b>144</b>	<b>130</b>	<b>130</b>	<b>140</b>	<b>117</b>	<b>140</b>	<b>122</b>	<b>116</b>	<b>85</b>	<b>1461</b>	
<b>Total Previsto para o Mes</b>	<b>436</b>	<b>390</b>	<b>488</b>	<b>440</b>	<b>288</b>	<b>286</b>	<b>424</b>	<b>422</b>	<b>426</b>	<b>374</b>	<b>356</b>	<b>255</b>	<b>4488</b>	
<b>REALIZADO</b>	<b>306</b>	<b>278</b>	<b>330</b>	<b>334</b>	<b>246</b>	<b>242</b>	<b>338</b>	<b>498</b>	<b>0</b>	<b>0</b>	<b>0</b>	<b>0</b>	<b>2572</b>	

#### Análise de resultados:

- Fábio Fontes: 117 fiscalizações durante o mes de agosto. No acumulado do ano de 2009 o seu desempenho é de 71,5%.
- Jehorvan de Melo: Realizado 188% da meta. No acumulado do ano 84 fiscalizações para 85 previstas.
- José Chalub: Cumpriu no mes 130% da meta. No acumulado do ano apresenta resultado de 90%.
- Thiago Santana: Realizou no período 108,59% da meta. No acumulado do ano apresenta resultado de 86,3%.

#### Causas prováveis:

- A Seccional Sergipe solicitou remanejamento do período de férias do Agente Fábio Fontes previsto para agosto em virtude dos Jogos Escolares da Primavera superando portanto o previsto.
- Acúmulo de carga horária do Agente José Chalub designado a atuar 2,5 dias em Aracajú para reforço nos Jogos da Primavera.
- Compromisso e comprometimento com o planejamento com maior participação do Agente Jehorvan de Melo.

#### Cenário para período seguinte:

- Compensação de metas do Agente Fábio Fontes (Seccional SE) por conta do período de férias não usufruído.
- Redução no desempenho da Bahia em função da necessidade de compensação de horas extras laboradas pelo fiscal José Chalub totalizando 20h, as quais foram geradas pela atuação nos Jogos da Primavera.
- 08 horas a serem compensadas pelos Agentes José Chalub e Thiago Santana devido ao acúmulo de 04 horas extras cada um no roteiro de viagens a Feira de Santana e região.
- O agente Jehorvan deverá extrapolar a meta do ano que já se encontra praticamente cumprida, isso como compromisso com a equipe para recuperar as perdas do início do ano na defasagem das metas não alcançadas.



**Conselho Regional de Educação Física**  
13a Região / BA-SE – Lei Federal 9696/98



**RELATÓRIO GERENCIAL – AGOSTO 2009**  
Critério 5 – Monitoramento de Ocorrências

PERFIL SITUAÇÃO DE PROFISSIONAIS	jan	fev	mar	abr	mai	jun	jul	ago	set	out	nov	dez	Total Abs
Regular	126	123	110	218	139	147	155	163					1181
Anuidade em atraso	33	26	41	79	51	44	100	69					443
Cédula vencida	13	22	13	26	16	17	25	32					164
Desvio de provisão/Outra Jurisdição	4	2	6	0	1	0	0	4					17
Exercício Ilegal	67	32	127	53	57	25	47	56					464
Total	243	205	297	376	264	233	327	324	0	0	0	0	2269

**CREF13 - DEFIS / Situação Pessoas Físicas Fiscalizadas - 2009**

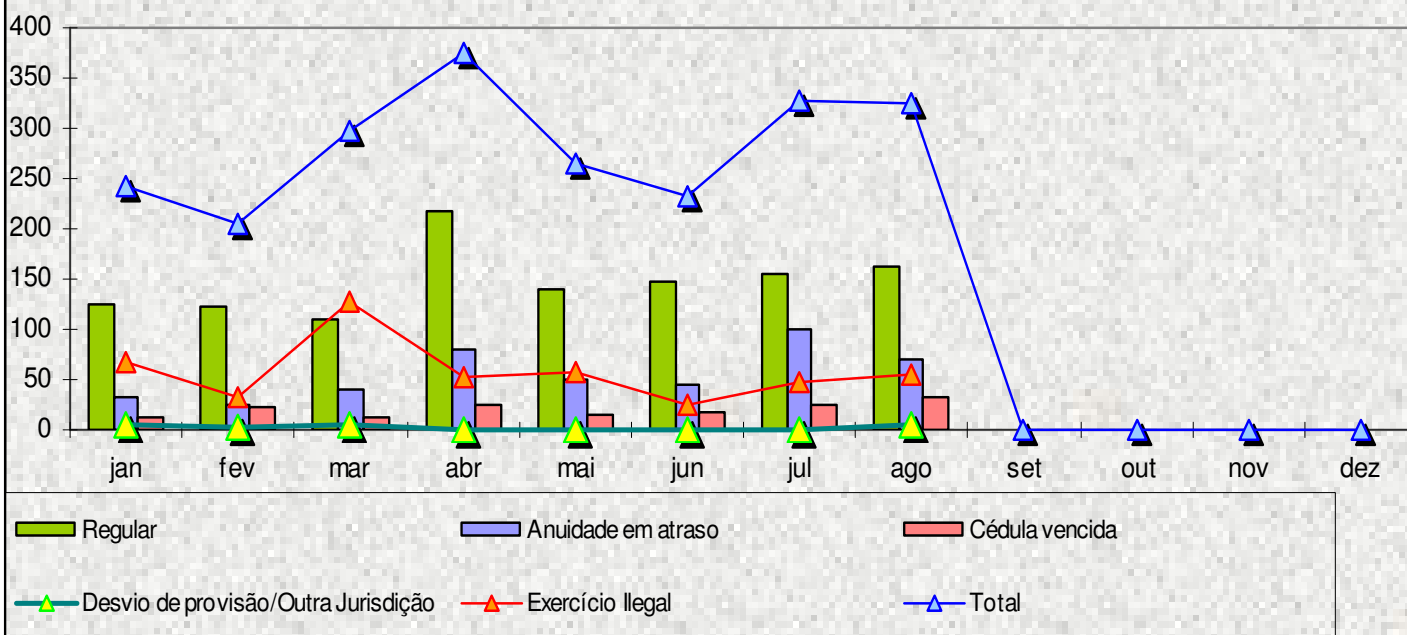



## Conselho Regional de Educação Física 13a Região / BA-SE – Lei Federal 9696/98



### RELATÓRIO GERENCIAL – **AGOSTO 2009** - Critério 5 – Monitoramento de Ocorrências

APURAÇÃO DE TAC - TERMOS DE AJUSTAMENTO DE CONDUTA EM ESTÁGIO	jan	fev	mar	abr	mai	jun	jul	ago	set	out	nov	dez	total
Diligências	1	0	4	6	6	8	0	0					25
Multas aplicadas	1	0	2	0	3	0	0	0					06
Denúncias	0	0	9	0	11	0	3	0					20

OCORRÊNCIAS EM ESTÁGIO	jan	fev	mar	abr	mai	jun	jul	ago	set	out	nov	dez	total
Regular	10	16	17	51	33	35	18	13					193
Irregular	15	13	24	87	23	26	32	24					247
% em situação regular	40	55	41,2	37	56	57	36	35					50%
TOTAL	25	84	41	138	59	61	50	37	0	0	0	0	495

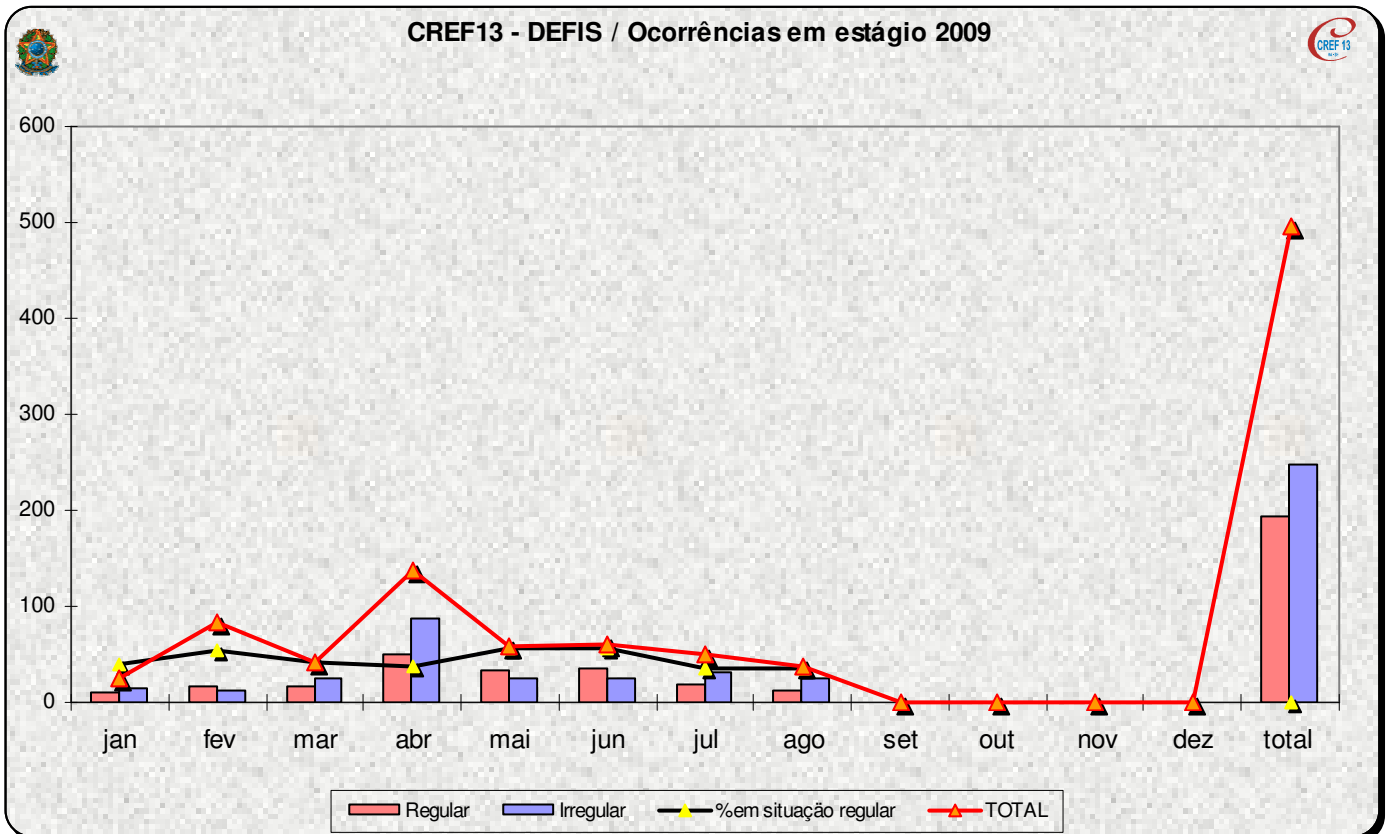



**Conselho Regional de Educação Física**  
13a Região / BA-SE – Lei Federal 9696/98



**RELATÓRIO GERENCIAL – AGOSTO 2009**

**Critério 5 – Monitoramento de Ocorrências**

ATENDIMENTO A DENÚNCIAS	jan	fev	mar	abr	mai	jun	jul	ago	set	out	nov	dez	total
Apuradas	08	05	11	10	09	09	09	06					77
Recebidas	10	05	07	14	11	13	07	08					75
% de Apuração de denúncias	80	100	155	72	81	105	80	80					105

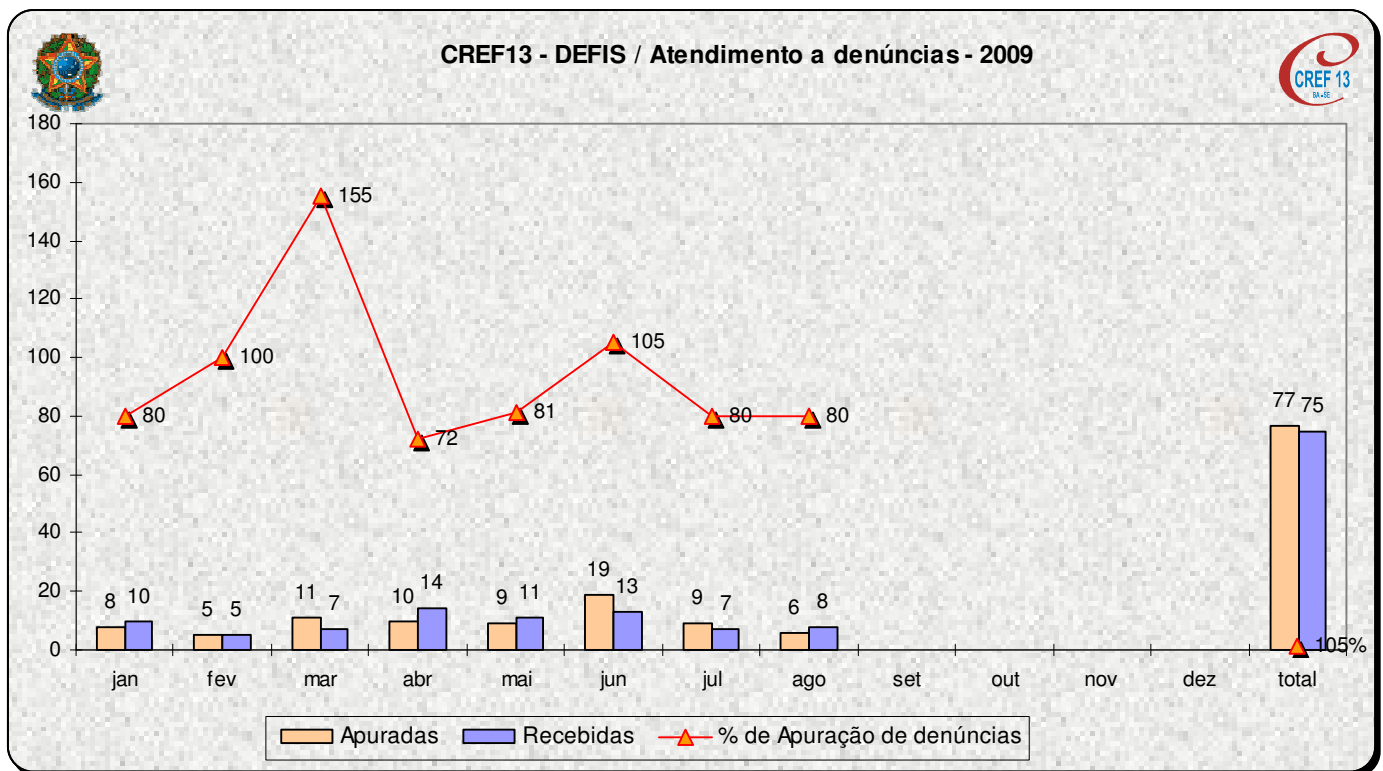

**Análise de resultados:**

- No período duas denúncias não foram apuradas.
- No acumulado do ano o resultado apresenta-se 05% acima.

**Causas prováveis:**

- 10 Denúncias em municípios distantes da Capital Baiana que demandam roteiro oportuno de viagem.
- Apurações remanescentes do ano anterior.

**Cenário para período seguinte:**

Cumprimento das 02 apurações previstas para a Capital Baiana. As demais (08) dependem de aprovação oportuna de roteiro de viagem.

Critério 7 – Processos - **AGOSTO** 2009

a) Infrações penais – DADOS ACUMULADOS

Item	Qtd	Ações	Enquadramento	Andamento	Local da infração	Qt parcial
1	170	Registro de notícia crime requerendo instauração de Termo Circunstanciado	Contravenção Penal Art 47 do Dec. Lei 3688/41 -Exerc ilegal da profissão	DEPIN - Departamento de Polícia Civil do Interior da Bahia	Alagoinhas	2
					Alcobaça	1
					Amélia Rodrigues	1
					Baixa Grande	1
					Barreiras	2
					Belmonte	3
					Brumado	3
					Caetité	5
					Caculé	2
					Camamú	1
					Canavieiras	1
					Capim Grosso	1
					Caravelas	1
					Catú	2
					Cipó	1
					Conde	2
					Conceição do Coité	2
					Entre Rios	1
					Euclides da Cunha	1
					Eunápolis	2
					Feira de Santana	6
					Guanambi	11
					Ibicarai	3
					Ibotirama	1
					Ilhéus	5
					Ipirá	2
					Iraquara	2
					Itaberaba	0
					Itabuna	5
					Itamarajú	1
					Itapetinga	4
					Jacobina	3
					Jaguarari	1
					Jaguaquara	4
					Jeremoabo	1
					Jequié	7
					Juazeiro	1
					Mata de São João	4
					Miguel Calmon	1
					Mucuri	1
					Nazaré das farinhas	3
					Nova Soure	2
					Lençóis	1
					Livramento de brumado	4
					Paulo Afonso	6
					Piritiba	1
					Planalto	1
Porto Seguro	3					
Riachão do Jacuípe	2					
Ribeira do Pombal	7					
Santa Brigida	1					
Seabra	2					
S. Gonçalo dos Campos	9					
Senhor do Bomfim	5					
Simões Filho	1					
Sobradinho	2					
Taperoã	2					
Teixeira de Freitas	7					
Tucano	3					
Ubaitaba	1					
Valença	2					
Vitória da Conquista	7					
						170

Critério 7 – Processos - **AGOSTO** 2009

a) Infrações penais – DADOS ACUMULADOS

Item	Qtd	Ações	Enquadramento	Andamento	Local da infração	Qt parcial
2	137	Registro de notícia crime requerendo instauração de Termo Circunstanciado	Contravenção Penal Art 47 do Dec. Lei 3688/41- Exercício ilegal da profissão	DEPOM - Departamento de Polícia Civil da Região	Salvador	97
					Camaçari	25
					Candeias	4
					Lauro de Freitas	2
					Madre de Deus	3
					Vera Cruz	6
3	91	Denúncias de Estabelecimentos funcionando informalmente	Lei Federal 6839/80	RECEITA FEDERAL FEDERAL e PREFEITURAS MUNICIPAIS	SE - Aracaju	21
					BA - Acajutiba	1
					BA - Amargosa	1
					BA - Alcobaça	1
					BA - Alagoinhas	2
					BA - Acajutiba	1
					BA - Barreiras	3
					BA - Belmonte	2
					BA - Brumado	2
					BA - Caculé	1
					BA - Candeias	2
					BA - C. Maria	1
					BA - C. Coité	2
					BA - Crisópolis	2
					BA - Camaçari	9
					BA - Domingos	1
					BA - Dias D Avila	1
					BA - Eunápolis	2
					BA - Esplanada	2
					BA - Entre Rios	2
					BA - Filadélfia	1
					BA - Ilhéus	5
					BA - Luis Eduardo	1
BA - Liv. Brumado	2					
BA - Mata de São	1					
BA - S. Filho	1					
BA - Sta Luzia	1					
BA - Sta Bárbara	1					
BA - V. Conquista	2					
BA - Salvador	38					
4	6	Requerimento aplicação de multa	Lei Federal 6494/77 - Estágio irregular	MINISTERIO PÚBLICO DO TRABALHO – 5ª REGIÃO	BA - Salvador	6
5	23	Oferecimento de denúncia			BA - Salvador	23
6	31	Processos em andamento nos Juizados Especiais Criminais	Contravenção Penal Art 47 do Dec. Lei 3688/41- Exercício ilegal da profissão	JECRIM – JUIZADOS ESPECIAIS CRIMINAIS - Pauta de Julgamento	Barreiras	1
					Feira de Santana	15
					Itabuna	9
					Itaberaba	4
					Juazeiro	1
Salvador	1					
7	0	Solicitação de abertura de processo referente profissionais de outras jurisdições		Assessoria Jurídica CREF 13	BA Eunápolis	1
					Porto Seguro	3
					S. C. de Cabrália	1
8	9	Solicitação de abertura de processo referente		Assessoria Jurídica CREF 13	BA - Salvador	7
					BA - Barreiras	2
9	2	Solicitação de abertura processo referente desvio de provisão e outra jurisdição		Assessoria Jurídica CREF 13	BA - Mata de São João e Porto Seguro	2
10	19	Procedimento para cobrança de anuidades em atraso	Resolução 120/06 CONFEF – Art. 23 Parag.2º e Art. 24, V do estatuto CONFEF	Assessoria Jurídica CREF 13	Pessoa física = 16	16
					Pessoa Jurídica = 03	3

Critério 7 – Processos - **AGOSTO** 2009

a) Infrações penais – DADOS ACUMULADOS

Item	Qtd	Descrição	Período	PJ Fiscalizadas	Qt parcial
1	17	TAF - Teste de Aptidão Física da Polícia Militar - Fundação Carlos Chagas - Salvador / Ba	15/ago	Profissionais	16
				Pessoa Juridica	1
				Pessoa Fisica sem registro	
2	70	Jogos Escolares da Primavera - Aracaju SE	8/ago	Pessoa Fisica sem registro	17
				Pessoa Juridica	35
				Profissionais	18