



CONSELHO REGIONAL DE EDUCAÇÃO FÍSICA

13ª REGIÃO – BAHIA / SERGIPE



RELATÓRIO
04/2010

CREF13/BA-SE

Departamento de Fiscalização



CONSELHO REGIONAL DE EDUCAÇÃO FÍSICA

13ª REGIÃO – BAHIA / SERGIPE



Critério 5. Informações e Conhecimento QUADRO DE METAS e REFERÊNCIAS – Indicadores Gerenciais - DEFIS

5.1 Metas de Fiscalização Pessoa Jurídica

a) MONITORAMENTO DA PRODUÇÃO DE FISCALIZAÇÕES POR AGENTE DE FISCALIZAÇÃO - Rev 00/10

		Jan	Fev	Mar	Abr	Mai	Jun	Jul	Ago	Set	Out	Nov	Dez	Total
JEHORVAN	Interior	0	0	6	0	0	0	0	0	44	21	0	0	
	Ssa	0	0	2	4	2	2	2	0	0	1	1	0	
	PREVISTO	0	0	8	4	2	2	2	0	44	22	1	0	85
	REALIZADO	5	4	1	4									14
FÁBIO		Jan	Fev	Mar	Abr	Mai	Jun	Jul	Ago	Set	Out	Nov	Dez	Total
	Aju	55	70	100	100	80	132	160	160	60	54	0	74	
	Interior	77	60	60	44	60	0	0	0	100	76	0	20	
	PREVISTO	132	130	160	144	140	132	160	160	160	160	130	0	94
REALIZADO	97	83	116	122										296
ABDO		Jan	Fev	Mar	Abr	Mai	Jun	Jul	Ago	Set	Out	Nov	Dez	
	Ssa	55	25	100	100	80	132	38	140	38	54	44	15	
	Interior	77	75	60	44	60	0	0	0	0	76	90	70	
	PREVISTO	132	100	160	144	140	132	38	140	38	130	134	85	1373
REALIZADO	108	25	64	0									197	
THIAGO		Jan	Fev	Mar	Abr	Mai	Jun	Jul	Ago	Set	Out	Nov	Dez	Total
	Ssa	55	25	100	100	80	132	160	140	60	54	44	15	
	Interior	77	75	60	44	60	0	0	0	90	76	90	70	
	PREVISTO	132	100	160	144	140	132	140	140	150	130	134	85	1587
REALIZADO	114	84	149	131									478	
JAILSON		Jan	Fev	Mar	Abr	Mai	Jun	Jul	Ago	Set	Out	Nov	Dez	
	Ssa				101	80	132	38	140	38	54	44	15	
	Interior				0	60	0	0	0	0	76	90	70	
	PREVISTO				101	140	132	38	140	38	130	134	85	938
REALIZADO				95									95	

Análise de resultados:

- Fábio Fontes: Previsto = 144 / Realizado = 122, equivalendo a 84,8%. Em 2009 no mesmo período fez 58 diligências.
- Jehorvan de Melo: Previsto = 04 / Realizado = 04 ou 100%
- José Chalub: Previsto = 144 / Realizado = 00.
- Thiago Santana: Previsto = 144 / Realizado = 131 ou 91%. No mesmo período no ano anterior cumpriu 135 fiscalizações.
- Agente Jailson Andrade: Proporcionalmente teria meta de 101 e realizou 95 fiscalizações com 94,7% de desempenho

Causas prováveis:

- Agente José Chalub foi atendido em pedido de antecipação do gozo de férias não tendo portanto cumprido metas do mês
- Jailson Andrade = Integrou-se a equipe de Agentes de Fiscalização no dia 09 tendo 20h dedicadas a treinamento
- Agente Fábio Fontes apresenta melhoria na produtividade: 84,8% em abril contra: 73,5% em janeiro 64% em fevereiro 72% em março



CONSELHO REGIONAL DE EDUCAÇÃO FÍSICA

13ª REGIÃO – BAHIA / SERGIPE



5. Informações e Conhecimento QUADRO DE METAS e REFERÊNCIAS – Indicadores Gerenciais - DEFIS

5.1 Metas de Fiscalização Pessoa Jurídica

b) MONITORAMENTO DA FISCALIZAÇÃO POR ESTADO

Indicadores / Meses	Jan	Fev	Mar	Abr	Mai	Jun	Jul	Ago	Set	Out	Nov	Dez	Total
Previsão BAHIA	264	200	328	292	282	266	180	280	232	282	269	170	3045
Previsão SERGIPE	132	130	160	144	140	132	160	160	160	130	0	94	1542
Previsto BA/SE	396	330	488	436	422	398	340	440	392	412	269	264	4587
Realizado BA	227	113	214	230	0	0	0	0	0	0	0	0	784
Realizado SE	97	83	116	122	0	0	0	0	0	0	0	0	418
Realizado BA/SE	324	196	330	352	0	0	0	0	0	0	0	0	1202

IG FISCALIZAÇÃO PJ - 2010 - SEGMENTADO POR ESTADO

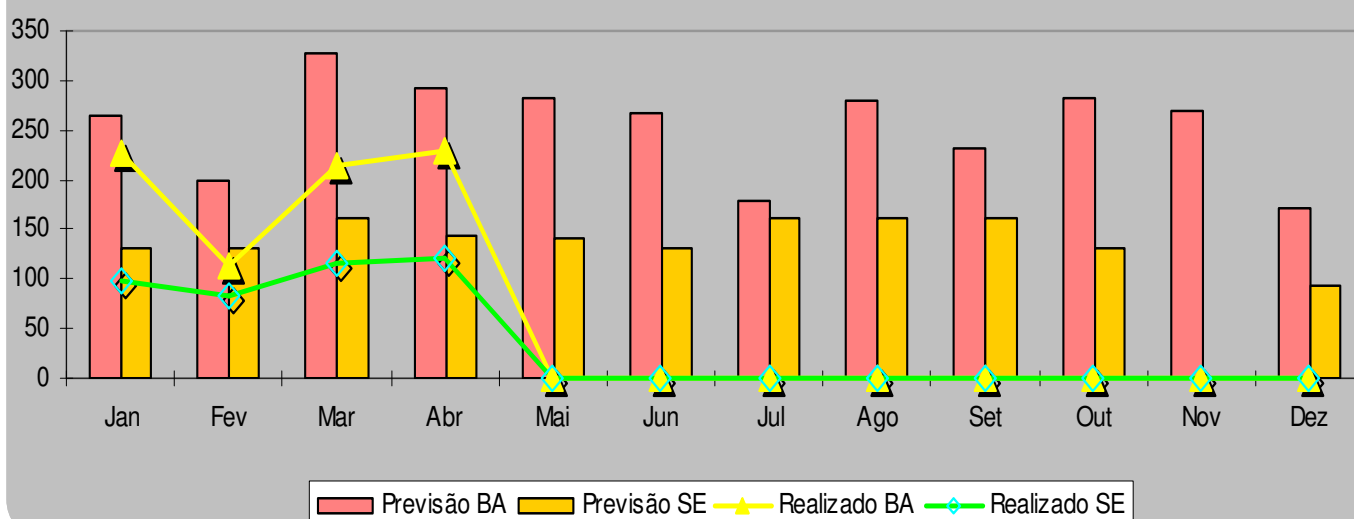



CONSELHO REGIONAL DE EDUCAÇÃO FÍSICA

13ª REGIÃO – BAHIA / SERGIPE



5. Informações e Conhecimento

QUADRO DE METAS e REFERÊNCIAS – Indicadores Gerenciais - DEFIS

5.1 Metas de Fiscalização Pessoa Jurídica

c) MONITORAMENTO DA FISCALIZAÇÃO POR ÁREA DE CIRCUNSCRIÇÃO DO CREF13

	Jan	Fev	Mar	Abr	Mai	Jun	Jul	Ago	Set	Out	Nov	Dez	Total
Previsto BA/SE	396	330	488	436	422	398	340	440	392	412	269	264	4587
REALIZADO BA/SE (Absoluto)	324	196	330	257	0	0	0	0	0	0	0	0	1107
REALIZADO BA/SE (percentual)	78	59	65	81	0	0	0	0	0	0	0	0	24

IG FISCALIZAÇÃO PJ - 2010 - CREF13

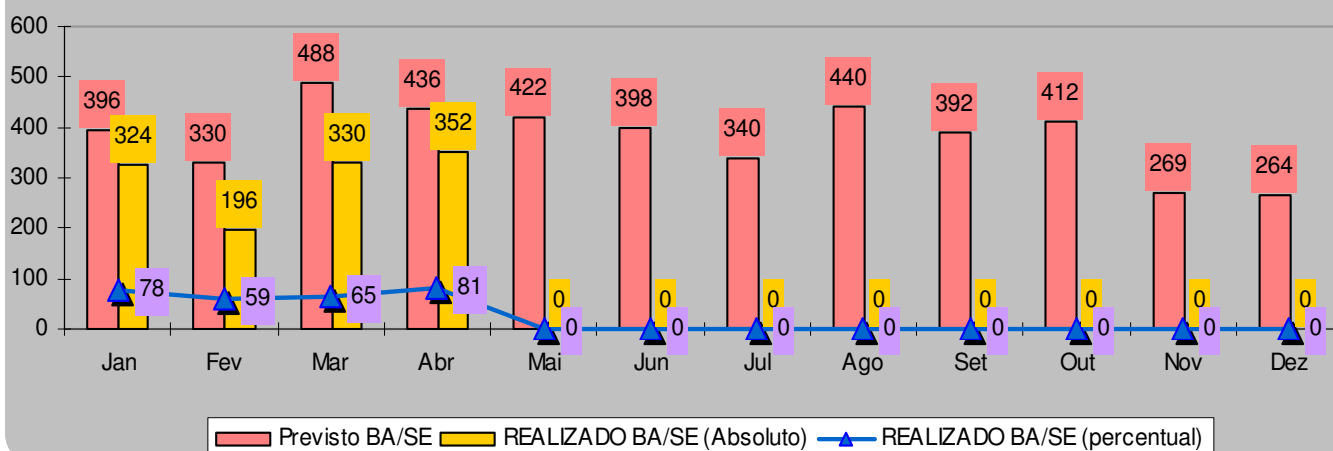

Análise de resultados:

- BAHIA: Realizado 292 para meta de 230 equivalendo a 79%
- SERGIPE: Realizado 144 para uma meta de 122 correspondendo a 84,8%
- BAHIA / SERGIPE: Previsto = 436, realizado = 352, ou 81%.

Causas prováveis:

- Pontos negativos: Período de férias do Agente José Chalub. Início de atividades do Agente Jailson Andrade no dia 09/04 com 20h de treinamento.
- Pontos positivos: Desempenho do Agente Fábio Fontes contribuiu na melhoria do resultado geral BA/SE uma vez que a média tirada de 80,8 decorre de 79% da Bahia para 84,8% de Sergipe. Embora ainda não seja o desejado, os resultados apresentam curva ascendente com Abril registrando o melhor desempenho do ano. Com a estabilização da mudança do quadro de Agentes certamente a tendência é o crescimento nos meses seguintes.



CONSELHO REGIONAL DE EDUCAÇÃO FÍSICA

13ª REGIÃO – BAHIA / SERGIPE



5. Informações e Conhecimento QUADRO DE METAS e REFERÊNCIAS – Indicadores Gerenciais - DEFIS

5.1 Metas de Fiscalização Pessoa Jurídica – 2010

d) MONITORAMENTO ACUMULADO DA FISCALIZAÇÃO NO CREF13

Meta 2010	4587
Acumulado em 2010	1202
Realizado no período 2008 (%)	85
Realizado no período 2009 (%)	96
Acumulado 2009 (%)	86
Acumulado 2010 (%)	73
Realizado no mês %	81

CREF 13 BA/SE - DEFIS - Cobertura Pessoa Jurídica - Gráfico comparativo Acumulado

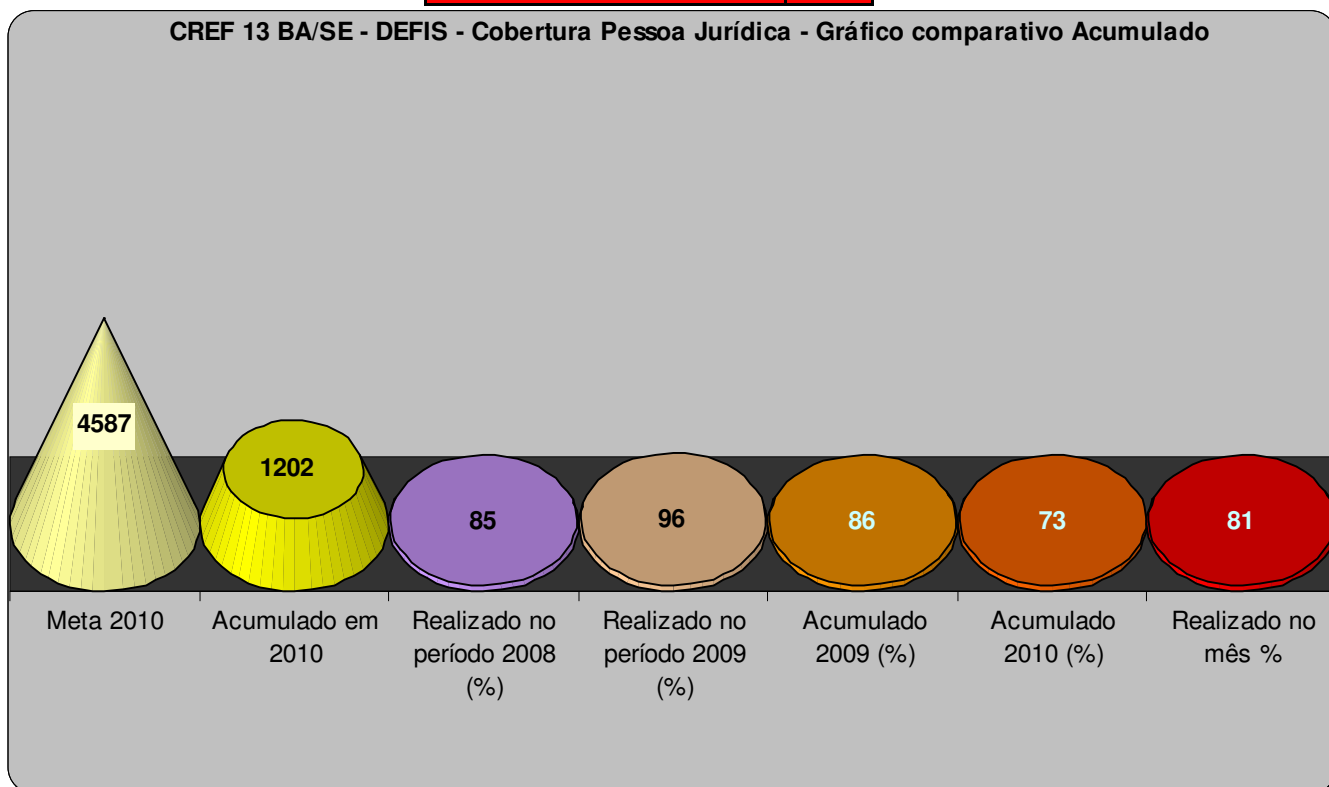

Análise de resultados:

- No acumulado do ano a meta foi cumprida ao final do primeiro quadrimestre em 24% e em relação ao acumulado do período janeiro/abril ficou em 73% revelando um decréscimo de 13 pontos quando comparado com 2009.

Causas prováveis:

- A queda de produção decorre do período de férias antecipado do Agente José Chalub.



CONSELHO REGIONAL DE EDUCAÇÃO FÍSICA

13ª REGIÃO – BAHIA / SERGIPE



5. Informações e Conhecimento QUADRO DE METAS e REFERÊNCIAS – Indicadores Gerenciais - DEFIS

5.3 Monitoramento de Ocorrências - BAHIA

a) APURAÇÃO DE TAC - TERMOS DE AJUSTAMENTO DE CONDUTA EM ESTÁGIO

	jan	fev	mar	abr	mai	jun	jul	ago	set	out	nov	dez	Total
Diligências	3	7	6	3									19
Multas requisitadas ao MPT	0	0	1	0									1
Denúncias encaminhadas ao MPT	0	0	8	0									8

Análise de resultados:

- Não se aplica

Causas prováveis:

- Nos estabelecimentos com TAC firmado não foi evidenciada qualquer não conformidade.

b) PERFIL DO DESENVOLVIMENTO DE ESTÁGIO

	jan	fev	mar	abr	mai	jun	jul	ago	set	out	nov	dez	Total Abs
Regular	14	17	37	5									73
Irregular	21	7	52	19									99
TOTAL	35	24	89	24	0	0	0	0	0	0	0	0	172

Análise de resultados:

- Os estágios irregulares em abril foram na proporção de 1/5 revelando aumento em relação ao mes anterior.

Causas prováveis:

- As diligências concentraram-se prioritariamente em bairros periféricos, onde ainda não existe uma consciência em relação às implicações que o estágio irregular proporciona e os que tem tal consciência, apresentam maior resistência, incidindo em um número maior de não conformidades.



CONSELHO REGIONAL DE EDUCAÇÃO FÍSICA

13ª REGIÃO – BAHIA / SERGIPE



5. Informações e Conhecimento QUADRO DE METAS e REFERÊNCIAS – Indicadores Gerenciais - DEFIS

5.3 Monitoramento de Ocorrências - BAHIA

c) PERFIL ENCONTRADO DAS PESSOAS ATUANDO NA PROFISSÃO

	jan	fev	mar	abr	mai	jun	jul	ago	set	out	nov	dez	Total Abs
Regular	88	70	114	80									352
Anuidade em atraso	38	9	33	15									95
Cédula vencida	8	1	8	4									21
Desvio de provisão/jursidição	4	2	2	2									10
Exercício Ilegal	42	19	27	14									102
Total	180	101	184	115	0	0	0	0	0	0	0	0	580

Análise de resultados:

- Predominou o total de profissionais regulares com 69,6% repetindo tendência de fevereiro (70%) e março (62,2%) o que traça uma tendência do perfil na Capital. Os irregulares retrataram 12,2%, enquanto em março ficou em 14,6% e 19% em fevereiro.

Causas prováveis:

- Roteiros de fiscalização concentrados na Capital.

d) PERFIL ENCONTRADO DAS PESSOAS JURÍDICAS PRESTADORAS DE SERVIÇO EM EDU. FÍSICA

	jan	fev	mar	abr	mai	jun	jul	ago	set	out	nov	dez	Total Abs
Anuidade em atraso	11	16	24	8									59
Regular	75	66	68	58									267
Credenciadas	86	82	92	66									326
Não credenciadas	75	26	38	39									178
Total	161	108	130	105									504

Análise de resultados:

- 62,9% credenciados. Os estabelecimentos não credenciados representaram 37,1%.

Causas prováveis:

- Roteiros de fiscalização na Capital.

e) ATENDIMENTO A DENÚNCIAS

	jan	fev	mar	abr	mai	jun	jul	ago	set	out	nov	dez	Total Abs
Apuradas	8	4	4	3									19
Recebidas	9	7	5	5									26

Análise de resultados: No acumulado do ano existem 7 denúncias pendentes.

Causas prováveis: Pendências de roteiros que atendam denúncias originadas do interior



CONSELHO REGIONAL DE EDUCAÇÃO FÍSICA

13ª REGIÃO – BAHIA / SERGIPE



5. Informações e Conhecimento QUADRO DE METAS e REFERÊNCIAS – Indicadores Gerenciais - DEFIS

5.3 Monitoramento de Ocorrências - **SERGIPE**

a) APURAÇÃO DE TAC - TERMOS DE AJUSTAMENTO DE CONDUTA EM ESTÁGIO

	jan	fev	mar	abr	mai	jun	jul	ago	set	out	nov	dez	Total
Diligências	00	00	00	00									0
Multas requisitadas ao MPT	00	00	00	00									0
Denúncias encaminhadas ao MPT	00	00	00	00									0

Análise de resultados:

- Não se aplica

Causas prováveis:

- Ainda não há Termos de Ajustamento de Conduta firmados pelo Ministério Público do Trabalho

b) PERFIL DO DESENVOLVIMENTO DE ESTÁGIO

	jan	fev	mar	abr	mai	jun	jul	ago	set	out	nov	dez	Total Abs
Regular	08	13	11	09									21
Irregular	01	02	05	04									03
TOTAL	09	15	16	13	0	0	0	0	0	0	0	0	24

Análise de resultados:

- 30,7% dos estágios em situação irregular

Causas prováveis:

-



5. Informações e Conhecimento
Monitoramento de processos

Item	Qtd	Ações	Enquadramento	Andamento	Local da infração	Qt parcial
1	212	Registro de notícia crime requerendo instauração de Termo Circunstanciado	Contravenção Penal Art 47 do Dec. Lei 3688/41 - Exerc ilegal da profissão	DEPIN - Departamento de Polícia Civil do Interior da Bahia	Alagoinhas	2
					Alcobaça	1
					Amélia Rodrigues	1
					Baixa Grande	1
					Barreiras	4
					Belmonte	3
					Brumado	3
					Caetitê	5
					Cachoeira	3
					Caculé	2
					Camamú	1
					Canavieiras	1
					Capim Grosso	1
					Caravelas	1
					Catú	2
					Central	1
					Cipó	1
					Conde	2
					Conceição do Almeida	1
					Conceição do Jacuípe	2
					Conceição do Coité	2
					Cruz das Almas	1
					Entre Rios	1
					Euclides da Cunha	1
					Eunápolis	2
					Feira de Santana	13
					Guanambi	11
					Ibicarai	3
					Ibititá	2
					Ibotirama	3
					Ilhéus	8
					Ipirá	3
					Iraquara	2
					Ireçê	3
					Itaberaba	0
					Itabuna	5
					Itamarajú	1
					Itapetinga	4
					Jacobina	3
					Jaguarari	1
					Jaguaquara	4
					Jeremoabo	1
					Jequié	7
					Juazeiro	1
					Mata de São João	4
					Miguel Calmon	3
					Mutuipe	1
					Mucuri	1
					Muritiba	2
					Morro do Chapéu	4
					Nazaré das farinhas	3
					Nova Soure	2
					Laje	1
					Lençóis	1
					Livramento de brumado	4
					Paulo Afonso	6
					Piritiba	1
					Planalto	1
					Porto Seguro	3
					Riachão do Jacuípe	2
					Ribeira do Pombal	7
					Santa Brigida	1
					Santana	1
					São Felipe	1
					São Félix	1
					Serrinha	1
					Seabra	2
					Serra Dourada	1
					S. Gonçalo dos Campos	3
					Senhor do Bomfim	5
					Simões Filho	1
					Sobradinho	2
					Taperoá	2
					Teixeira de Freitas	7
					Tucano	3
					Ubaitaba	1
					Ubaira	2
					Varzedo	1
					Valença	2
					Vitória da Conquista	7
					Xique Xique	2



CONSELHO REGIONAL DE EDUCAÇÃO FÍSICA

13ª REGIÃO – BAHIA / SERGIPE



5. Informações e Conhecimentos
Monitoramento de processos

Item	Qtd	Ações	Enquadramento	Andamento	Local da infração	Qt parcial
2	173	Registro de notícia crime requerendo instauração de Termo Circunstanciado	Contravenção Penal Art 47 do Dec. Lei 3688/41 - Exerc ilegal da profissão	DEPOM - Departamento de Polícia Civil da Região Metropolitana de Salvador	Salvador	120
					Camaçari	29
					Candeias	4
					Lauro de Freitas	10
					Madre de Deus	3
					Vera Cruz	7
* Total de indiciados pelo exercício ilegal da Profissão - Estado da BAHIA = 385 pessoas						
3	105	Denúncias de Estabelecimentos funcionando informalmente	Lei Federal 6839/80	RECEITA FEDERAL FEDERAL e PREFEITURAS MUNICIPAIS	SE - Aracaju	21
					BA - Acajutiba	1
					BA - Amargosa	1
					BA - Alcobaça	1
					BA - Alagoinhas	2
					BA - Acajutiba	1
					BA - Barreiras	3
					BA - Belmonte	2
					BA - Brumado	2
					BA - Caculé	1
					BA - Candeias	2
					BA - C. Maria	1
					BA - C. Coité	2
					BA - Crisópolis	2
					BA - Camaçari	9
					BA - Domingos	1
					BA - Dias D Avila	1
					BA - Eunápolis	2
					BA - Esplanada	2
					BA - Entre Rios	2
					BA - F. Santana	2
					BA - Filadélfia	1
					BA - Itaberaba	3
					BA - Itaparica	1
					BA - Ilhéus	6
					BA - Itaquara	1
					BA - Jaguarari	1
					BA - Jacobina	2
					BA - Jaguaquara	3
					BA - Luis Eduardo	1
					BA - Liv. Brumado	2
					BA - Mata de São	1
BA - S. Filho	1					
BA - Sta Luzia	1					
BA - Sta Bárbara	1					
BA - V. Conquista	2					
BA - Salvador	38					



**5. Informações e Conhecimento
Monitoramento de processos**

4	7	Requerimento aplicação de multa			BA - Salvador	8
5	50	Oferecimento de denúncia	Lei Federal 6494/77 - Estágio irregular	MINISTÉRIO PÚBLICO DO TRABALHO – 5ª REGIÃO	BA - F. Santana	7
					BA - L. Freitas	2
					BA - Serrinha	1
					BA - Salvador	40
6	31	Processos em andamento nos Juizados Especiais Criminais	Contravenção Penal Art 47 do Dec Lei 3688/41-Exercício ilegal da profissão	JECRIM – JUIZADOS ESPECIAIS CRIMINAIS - Pauta de Julgamento	BA - Barreiras	1
					BA - F. de Santana	15
					BA - Itabuna	9
					BA - Itaberaba	4
					BA - Juazeiro	1
					BA - Salvador	1
7	6	Solicitação de abertura de processo referente profissionais de outras jurisdições		Assessoria Jurídica CREF 13	BA Eunápolis	1
					BA -Porto Seguro	3
					BA -LE. Magalhães	1
8	11	Solicitação de abertura de processo referente desvio de provisão		Assessoria Jurídica CREF 13	BA -S. C. Cabrália	1
					BA - Salvador	7
					BA - C. das Almas	1
					BA - Luis E. Magalhães	1
9	2	Solicitação de abertura processo referente desvio de provisão e outra jurisdição		Assessoria Jurídica CREF 13	BA - Barreiras	2
					BA - Mata de São João e Porto Seguro	2
10	19	Procedimento para cobrança de anuidades em atraso	Resolução 120/06 CONFEF – Art. 23 Parag.2o e Art. 24, V do estatuto CONFEF	Assessoria Jurídica CREF 13	Pessoa física = 16	16
					Pessoa Jurídica = 03	3



6. Ocorrências em jogos, competições e eventos

Item	Descrição	Período/Local	PJ Fiscalizadas	PF Fiscalizadas
1	Campeonato Baiano de Futebol Profissional e Juniores da 1ª Divisão	Janeiro a abril - Salvador, Ba	06 jogos e 08 equipes	05 Habilitados
				05 Notificados
				03 Regularizados e 02 denunciados por exercício ilegal da profissão
2	Verão Coca-Cola	Janeiro, Salvador - Ba	2 empresas	03 Habilitados
3	Copa TV Sergipe de Futsal	Aracaju - Se	Não informado pelo Agente	Não informado pelo Agente
4	Campeonato Baiano de Futebol Profissional da 2ª Divisão	Abril e maio - Salvador, Ba	03 jogos e 05 equipes	05 Habilitados
				03 Notificados e denunciados por exercício ilegal da profissão